Client : Université de Laval

Résumé du profil

Bref résumé :
L'Université Laval souhaitait optimiser son modèle de licence Oracle et réduire ses dépenses globales avec Oracle

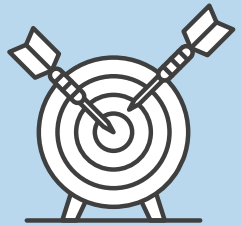

Objectifs des clients :
- Réduire les coûts de licence avec Oracle
- Assurer le leadership en matière d'architecture, de conception et de migration vers l'environnement Exadata

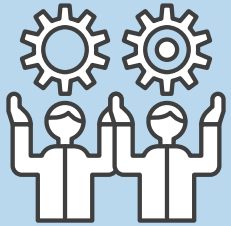

Des solutions :
- Exercice d'optimisation des licences avec l'Université de Laval
- 2 Les Exadata virtualisés, déployés et optimisés
- Formation et transfert de connaissances
- Élaboration d'un plan de migration de 250 bases de données
- Soutien au réglage des performances pour optimiser les bases de données sur le nouvel environnement

Résultats :
- Construction réussie et migration vers les Exadatas
- Réduction des coûts de licence avec Oracle
- Formation sur mesure

Durée de l'engagement :
- 12 mois

L'industrie :
- Secteur public ; Enseignement supérieur

Produits :
- Base de données Oracle
- Oracle WebLogic
- Oracle Exadata

Services achetés :
- Services d'Eclipsys Exadata
- Formation Eclipsys